

## Конфигуратор шаблонов не работает при запущенном URS! Не забудьте завершить его работу перед запуском конфигуратора.

Для того, чтобы внести изменения в конфигурации шаблонов запускаем **PatCfgr.exe** (путь по умолчанию *C:\Program Files (x86)\Recognition Technologies\AvtoUragan ver 3.7\Bin\PatCfgr.exe*)

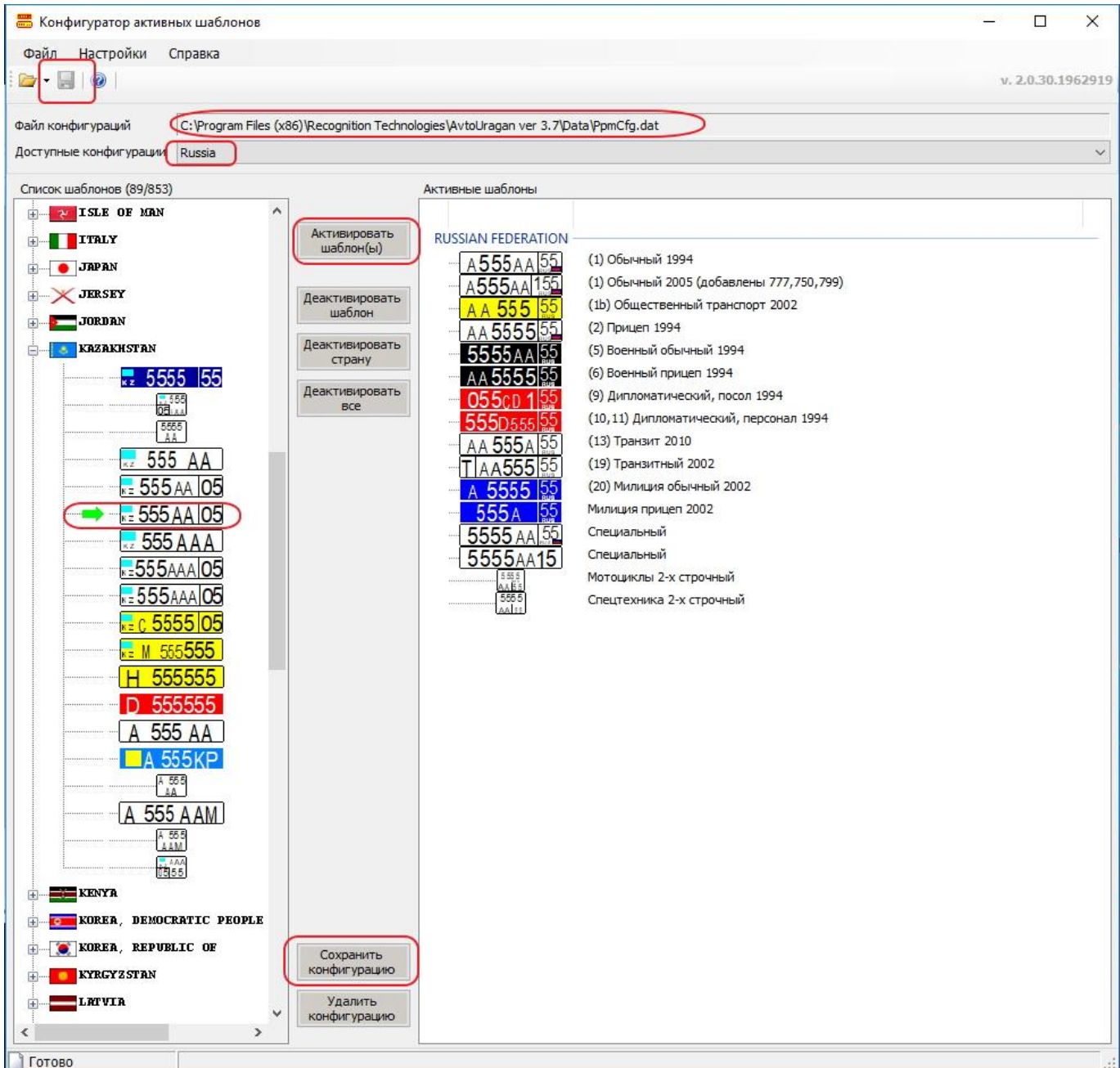

В открывшемся окне указываем путь к файлу конфигурации - **PpmCfg.dat** (по умолчанию - *C:\Users\User\AppData\Local\Recognition Technologies\AvtoUragan ver 3.7\Config\PpmCfg.dat*)

В ниспадающем списке «доступные конфигурации» выбираем интересующую нас, после этого из списка шаблонов добавляем необходимые шаблоны с помощью кнопки «активировать шаблоны».

Далее жмём кнопку «сохранить конфигурацию».

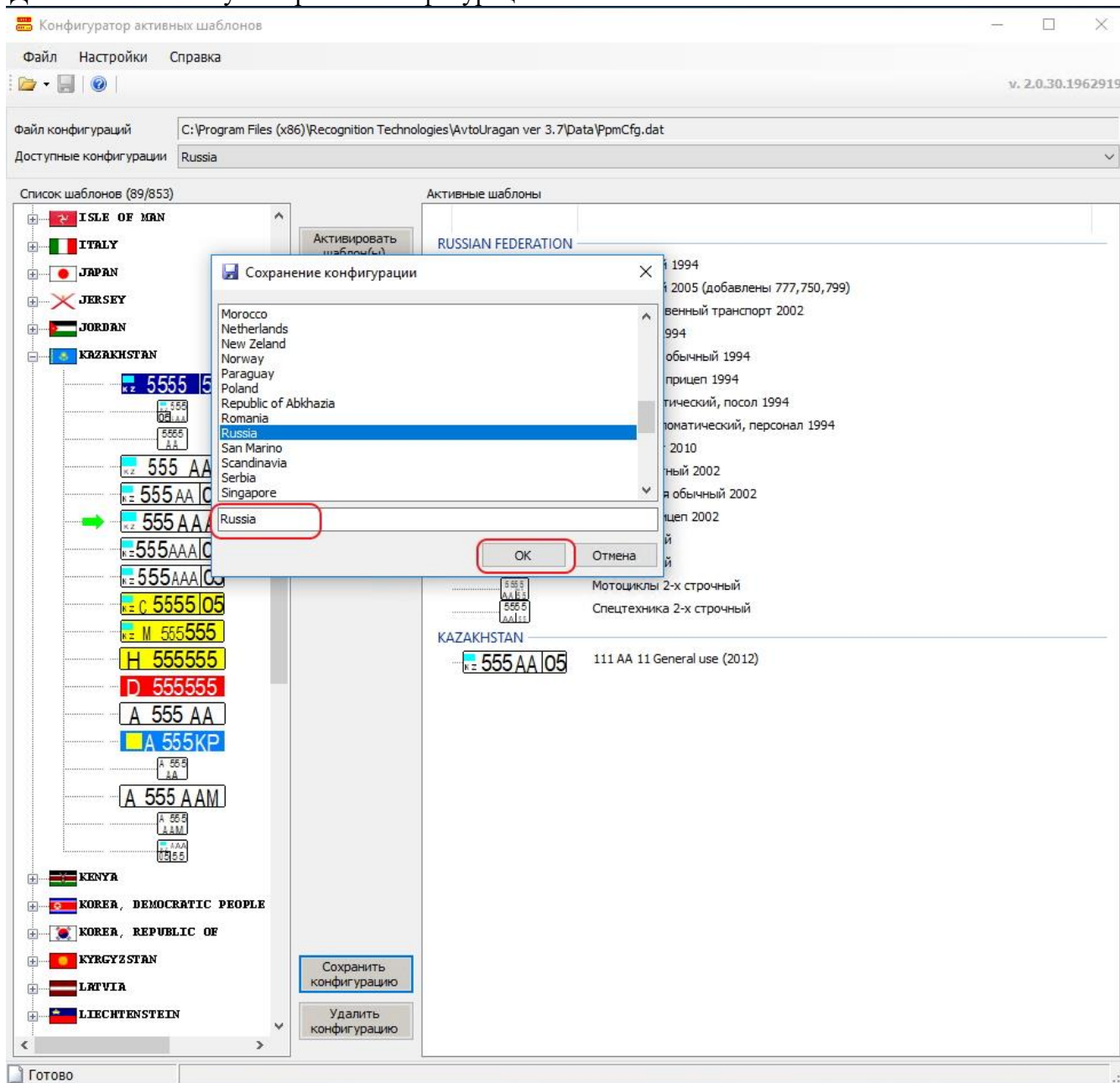

В раскрывшемся окне выбираем сохранённую конфигурацию (или создаём новую) и жмём ОК

После этого в левом верхнем углу станет активной кнопка в виде дискеты. Кликаем на неё и закрываем утилиту.

Файл конфигурации C:\Program Files (x86)\Recognition Technologies\AvtoUragan ver 3.7\Data\PpmCfg.dat

Доступные конфигурации Russia

Список шаблонов (89/853)

- ALBANIA
- ANDORRA
- ARGENTINA
- ARMENIA
- AUSTRALIA
- AUSTRIA
- AZERBAIJAN
- BELARUS
- BELGIUM
- BENIN
- BOSNIA AND HERZEGOVINA
- BRAZIL
- BULGARIA
- CHINA
- CROATIA
- CZECH REPUBLIC
- DENMARK
- EGYPT
- EQUATORIAL GUINEA
- ESTONIA
- FINLAND
- FRANCE
- GEORGIA
- GERMANY
- GREECE
- GUERNSEY
- HUNGARY
- ICELAND
- INDIA
- INDONESIA

- Активировать шаблон(ы)
- Деактивировать шаблон
- Деактивировать страну
- Деактивировать все

- Сохранить конфигурацию
- Удалить конфигурацию

Активные шаблоны

KAZAKHSTAN

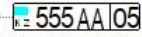

111 AA 11 General use (2012)

RUSSIAN FEDERATION

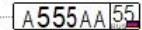

(1) Обычный 1994

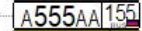

(1) Обычный 2005 (добавлены 777,750,799)



(1b) Общественный транспорт 2002

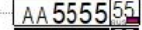

(2) Прицеп 1994

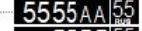

(5) Военный обычный 1994



(6) Военный прицеп 1994



(9) Дипломатический, посол 1994



(10,11) Дипломатический, персонал 1994

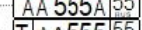

(13) Транзит 2010



(19) Транзитный 2002



(20) Милиция обычный 2002



Милиция прицеп 2002

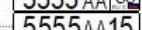

Специальный

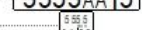

Специальный

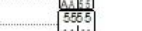

Мотоциклы 2-х строчный

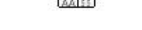

Спецтехника 2-х строчный